

Anunt publicitate a continutului Autorizatiei de Construire

Nr.31992/23.10.2023

Data afisarii:23.10.2023

In temeiul prevederilor LEGII nr. 50 din 29 iulie 1991 privind autorizarea executării lucrărilor de construcții, actualizata, cu modificarile si completarile ulterioare,art. 7 alin. (23^1) Primaria Municipiului Curtea de Arges, in calitate de emitent al Autorizatiei de Construire nr.76/16.10.2023, publica urmatoarele informatii referitoare la conditiile necesar a fi indeplinite de solicitanti:

In conformitate cu datele Documentatiei tehnice autorizate:

| | | | |
|-----------------------------------------------------------------------------|-------------------------|-----------------------------|-----------------------------------------------------------------------------------|
| NUMAR AUTORIZATIE DE CONSTRUIRE/DATA EMITERE | | | 76/16.10.2023 |
| TITLUL/DESCRIEREA PROIECTULUI | | | IMPREJMUIRE TEREN SI REALIZARE PORTI DE ACCES |
| PROCENTUL DE OCUPARE AL TERENULUI P.O.T. | | | |
| COEFICIENTUL DE UTILIZARE AL TERENULUI C.U.T | | | |
| RETRAGERILE CONSTRUCTIILOR DE LA LIMITELE DE PROPRIETATE | | | FRONT: LATERALA STANGA: LATERALA DREAPTA: POSTERIOARA: 43.02m; |
| SUPRAFETE CONSTRUCTIE | CONSTRUCTIA IMPREJMUIRE | CONSTRUITA LA SOL | |
| SUPRAFETE CONSTRUCTIE | | CONSTRUITA PE FIECARE NIVEL | |
| SUPRAFETE CONSTRUCTIE | | CONSTRUITA DESFASURATA | |
| REGIM DE INALTIME | | | |
| NUMAR NIVELURI SUBTERANE/SUPRATERANE | | | |
| INALTIME LA CORNISA/MAXIMA | | | |
| AVIZUL AUTORITATII COMPETENTE IN DOMENIUL PROTEJARII MEDIULUI | | | Nu este cazul cf. Art. 5 alin. 2^1 din legea 50/1991 |
| AVIZUL AUTORITATII COMPETENTE IN DOMENIUL PROTEJARII PATRIMONIULUI CULTURAL | | | Nu este in zona protectie monument istoric/zona protejata |

Intocmit,

Afisat,

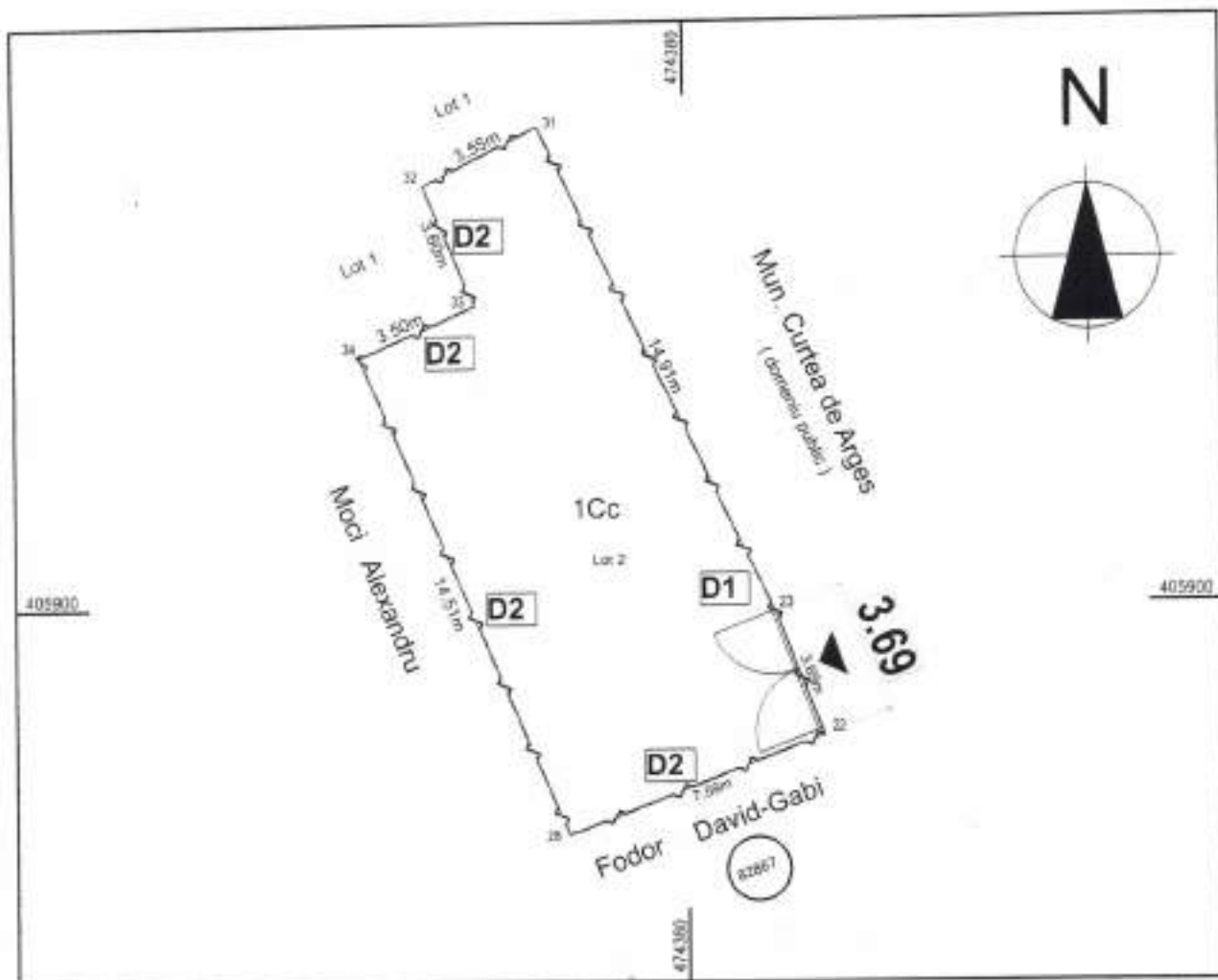

LEGENDA

- LIMITA DE PROPRIETATE
- - - IMPREJMUIRE PROPUSA
- PORTI DE ACCES
- ▶ ACCES TEREN

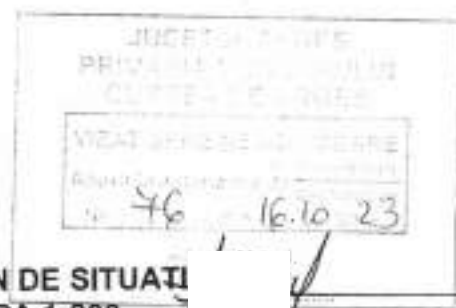

**PLAN DE SITUATII
SCARA 1:200**

Suprafata totala teren masuratori = 123,00 mp (CC)

47,85 m liniari imprejmuire
3,50 m porti de acces

Pr. unicat, constructie din materiale durabile
Categorica de importanta D
Clasa de importanta IV
Gradul III de rezistenta la foc
Risc de incendiu - mic

Nota: planul de situatie este valabil numai pentru obtinerea
certificatului de urbanism si autorizatiei de construire

S.C. CONSULTING PROIECT DOCUMENT S.R.L.
Curtea de Arges, str. Postel, nr. 52, Municipiul Arges

**BENEFICIARI: MOISESCU IONUȚ DANIEL ȘI
MOISESCU ANDA**
MUN: CURTEA DE ARGEȘ, NR. CADASTRAL 89697, JUD. ARGEȘ

| Specificație | Nume | Semnătură | SCARA | IMPREJMUIRE TEREN SI REALIZARE PORTI DE ACCES | 18/2023 |
|--------------|----------------------------|-----------|------------|-----------------------------------------------|-------------|
| Șef proiect: | Arh. ANCUȚA GEORGIANA POPA | | 1:200 | PLAȘA: PLAN DE SITUATIE | DTAC A02 |
| Proiectat: | Arh. ANCUȚA GEORGIANA POPA | | IUNIE 2023 | | |
| Desenat: | Arh. ANCUȚA GEORGIANA POPA | | | | |